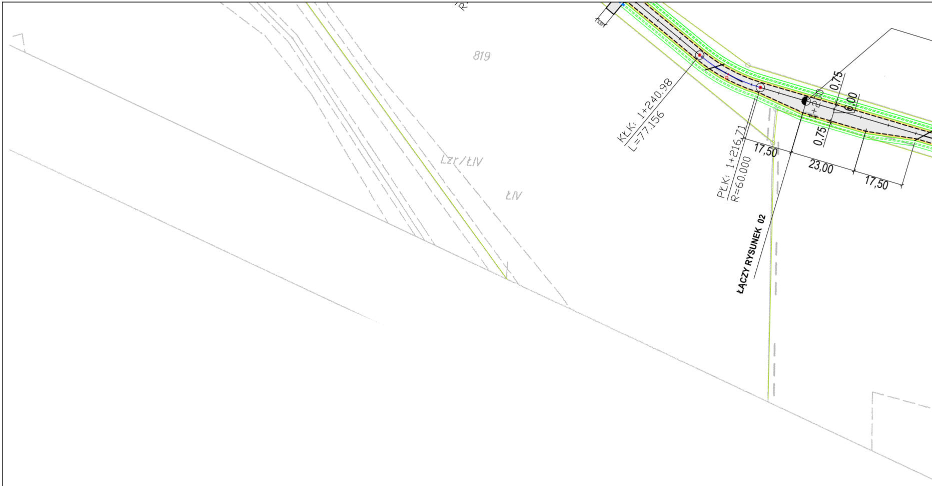
3,50
819
Lzr/ŁIV
ŁIV
KŁK: 1+240,98
L=77,156
PŁK: 1+216,71
R=60,000
1+200
0,75
6,00
0,75
17,50
23,00
17,50
ŁĄCZY RYSUNEK 02

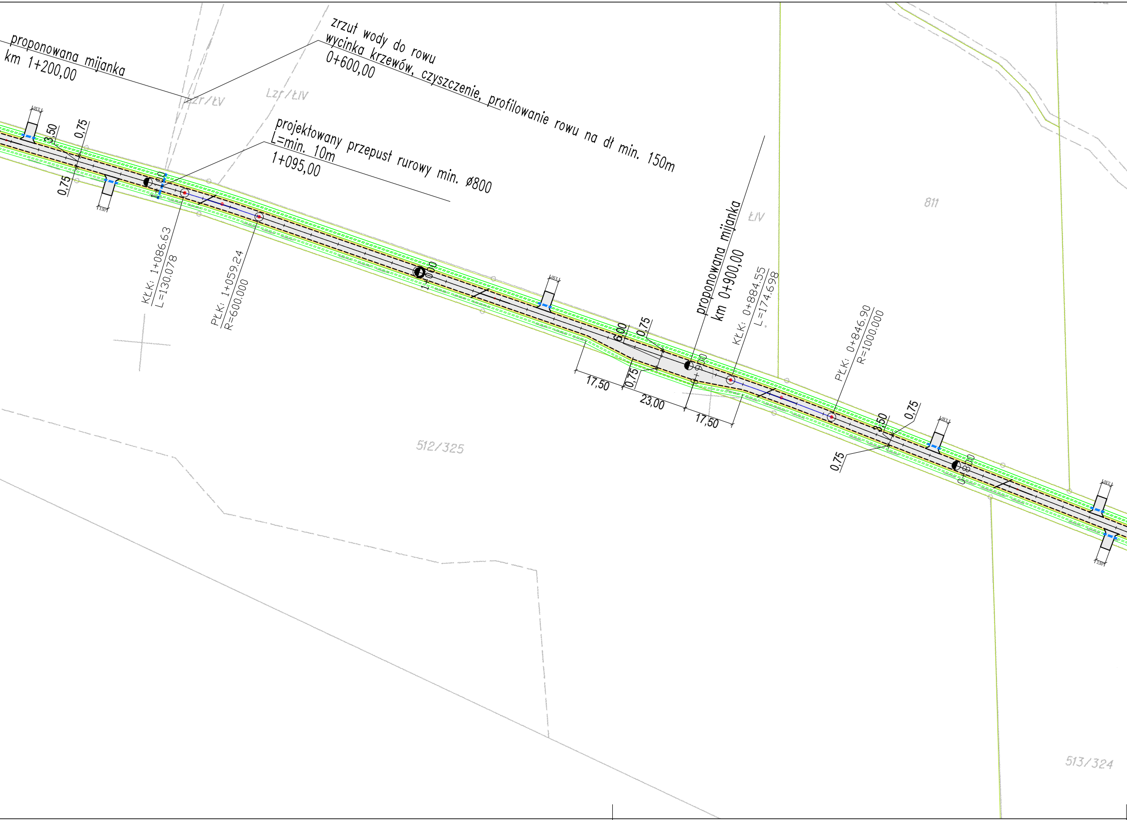
proponowana mijanka
km 1+200,00
zrzut wody do rowu
wycinka krzewów, czyszczenie, profilowanie rowu na dł min. 150m
0+600,00
Lzr/ŁV
Lzr/ŁIV
projektowany przepust rurowy min. ø800
L=min. 10m
1+095,00
3,50
0,75
0,75
1+100
KŁK: 1+086.63
L=130.078
PŁK: 1+059.24
R=600.000
1+000
811
ŁIV
proponowana mijanka
km 0+900,00
KŁK: 0+884.55
L=174.698
PŁK: 0+846.90
R=1000.000
6,00
0,75
0,75
17,50
23,00
17,50
0+900
3,50
0,75
0,75
0+800
512/325
513/324

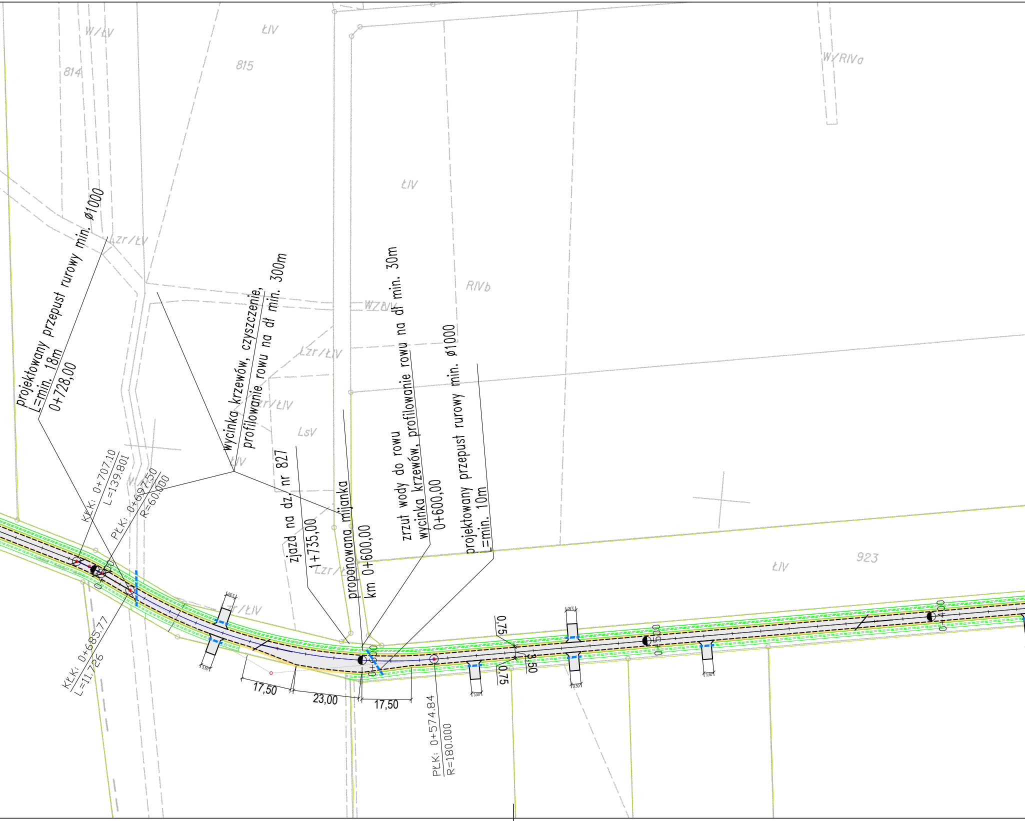
W/ŁV
814
ŁIV
815
W/RIVa
ŁIV
Łzr/ŁV
RIVb
WZ/ŁIV
Łzr/ŁIV
Łzr/ŁIV
LsV
ŁIV
Łzr/ŁIV
Łzr/ŁIV
ŁIV
923
projektowany przepust rurowy min. ø1000
L=min. 18m
0+728,00
wycinka krzewów, czyszczenie, profilowanie rowu na dł min. 300m
zjazd na dz. nr 827
1+735,00
proponowana mijanka
km 0+600,00
zrzut wody do rowu
wycinka krzewów, profilowanie rowu na dł min. 30m
0+600,00
projektowany przepust rurowy min. ø1000
L=min. 10m
KŁK: 0+707.10
L=139.801
PŁK: 0+697.50
R=60.000
KŁK: 0+685.77
L=11.726
0+700
0+600
0+500
0+400
PŁK: 0+574.84
R=180.000
17,50
23,00
17,50
0,75
3,50
0,75
3,50

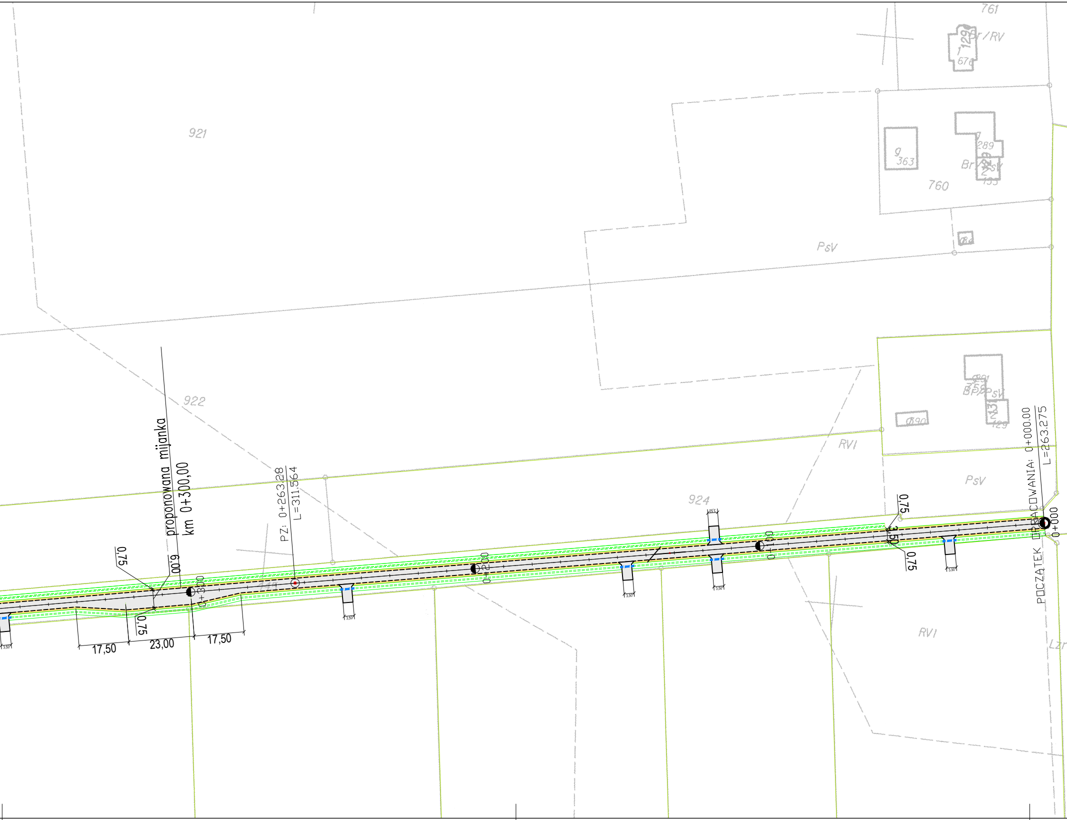
761
129
Br/RV
676
921
9
363
289
Br/PsV
760
PsV
922
924
RVI
PsV
Br/PsV
Ø90
POCZĄTEK OPRACOWANIA: 0+000.00
L=263.275
0+000
0,75
3,50
0,75
0+100
0+200
PZ: 0+263.28
L=311.564
proponowana mijanka
km 0+300,00
6,00
0,75
0,75
0+300
17,50
23,00
17,50
3,50
RVI
Lzr

—	GRANICA DZIAŁKI
—	KRAWĘDŹ NAWIERZCHNI DROGI
—	KRAWĘDŹ NAWIERZCHNI POBOCZA
⬜	NAWIERZCHNIA BITUMICZNA
🟨	NAWIERZCHNIA POBOCZA
▨	PROJEKTOWANE ROWY
▭	PROJEKTOWANY ZJAZD NA DZIAŁKĘ UZGODNIĆ LOKALIZACJĘ

Firma Projektowo-Wykonawcza SEKO
59-300 LUBIN, UL. ŻEROMSKIEGO 18
tel. 76 - 846 - 81 - 06 tel. kom. 509 - 193 - 528 e-mail: seko@post.pl

inwestor: **Gmina Chocianów ul. Ratuszowa 10 59-140 Chocianów**	obiekt: **Program Funkcjonalo-Użytkowy budowy drogi gminnej dz. nr 445 obręb Szklary Dolne**	skala: **1:1000** data opracowania: **12.2014**
branża: drogowa	projektant: mgr inż. Wojciech OLSZEWSKI uprawnienia nr: 105/92/Lw	podpis:
stadium: PFU	sprawdzający:	podpis:
nazwa rysunku: ZAGOSPODAROWANIE TERENU cz.1		numer rysunku: **01**

Zastrzega się wszelkie prawa wynikające z Ustawy o prawie autorskim. Rysunek niniejszy nie może być w całości lub w części przerysowany, uzupełniony lub odstąpiony komukolwiek, bez pisemnej zgody firmy: Firma Projektowo-Wykonawcza SEKO Wojciech OLSZEWSKI